

**SLOW LEARNER AND ADVANCE LEARNER REQUIRED DOCUMENTS
ACADEMIC YEAR 2021-22**

Ahmednagar Jilha Maratha Vidya Prasarak Samaj's

Shri Mulikadevi Mahavidyalaya, Nighoj

Tal-Parner, Dist- Ahmednagar

SLOW AND ADVANCE LEARNER REQUIRED DOCUMENTS

Academic Year- 2021-22

➤ **DIAGNOSTIC TEST –**

-Attendance, time table, Question & Answer papers, Result

➤ **REMEDIAL TEST – I**

SLOW LEARNER

- Attendance
- Time table
- Question & Answer papers
- Result

ADVANCE LEARNER

- Attendance
- Time table
- Question & Answer papers
- Result

➤ **REMEDIAL TEST – II**

SLOW LEARNER

- Attendance
- Time table
- Question & Answer papers
- Result

ADVANCE LEARNER

- Attendance
- Time table
- Question & Answer papers
- Result

➤ **SLOW AND ADVANCE LEARNER LECTURES–**

-Attendance, Time table (1st and 2nd term)

➤ **SLOW LEARNER COUNCELLING**

- Photos, Attendance

➤ **ADVANCE LEARNER –**

- Participated activities Certificates



PRINCIPAL
Shri. Mulikadevi Mahavidyalaya, Nighoj
Tal. Parner, Dist. Ahmednagar-414306

SLOW LEARNER AND ADVANCE LEARNER TIME TABLE F.Y.B.A

Ahmednagar Jilha Maratha Vidya Prasarak Samaj's
Shri Mulikadevi Mahavidyalaya, Nighoj,
Tal : Parner, Dist: Ahmednagar
F.Y.B.A. Slow Learner & Advance Learner Programme
Lecture Time Table 2021-22
Arts Faculty

First week	Time	Mon	Tues	Wed	Thur	Fri	Sat
Slow learner	11:15am- 12:00pm	Marathi	English	Economics	Political Sci.	History	Geography
	12:00pm- 12:45pm	Hindi					

Second week	Time	Mon	Tues	Wed	Thur	Fri	Sat
Advance learner	11:15am- 12:00pm	Marathi	English	Economics	Political Sci.	History	Geography
	12:00pm- 12:45pm	Hindi					

Third week	Time	Mon	Tues	Wed	Thur	Fri	Sat
Slow learner	11:15am- 12:00pm	Marathi	English	Economics	Political Sci.	History	Geography
	12:00pm- 12:45pm	Hindi					

Fourth week	Time	Mon	Tues	Wed	Thur	Fri	Sat
Advance learner	11:15am- 12:00pm	Marathi	English	Economics	Political Sci.	History	Geography
	12:00pm- 12:45pm	Hindi					

Co-Ordinator



Principal
Shri. Mulikadevi Mahavidyalaya, Nighoj
Tal. Parner, Dist. Ahmednagar-414306

SLOW LEARNER AND ADVANCE LEARNER

F.Y.B.A FIRST TEST TIME TABLE

Ahmednagar Jilha Maratha Vidya Prasarak Samaj's
Shri Mulikadevi Mahavidyalaya, Nighoj,
Tal : Parner, Dist: Ahmednagar
F.Y.B.A. Slow Learner & Advance Learner Programme
First Test Time Table 2021-22

Slow Learner

Time	Mon	Tues	Wed	Thur	Fri	Sat	Mon
Date	20/9/2021	21/9/2021	22/9/2021	23/9/2021	24/9/2021	25/9/2021	27/9/2021
11:00am- 11:45am	English	Economics	Political Sci.	History	Geography	Hindi	Marathi

Advance Learner

Time	Mon	Tues	Wed	Thur	Fri	Mon	Tues
Date	27/9/2021	28/9/2021	29/9/2021	30/9/2021	1/10/2021	4/10/2021	5/10/2021
11:00am- 11:45am	English	Economics	Political Sci.	History	Geography	Hindi	Marathi

Co - Ordinator



Principal
Shri.Mulikadevi Mahavidyalaya,Nighoj,
Tal.Parner,Dist.Ahmednagar-414306

SLOW LEARNER AND ADVANCE LEARNER

F.Y.B.A SECOND TEST TIME TABLE

Ahmednagar Jilha Maratha Vidya Prasarak Samaj's
Shri Mulikadevi Mahavidyalaya, Nighoj,
Tal : Parner, Dist: Ahmednagar
F.Y.B.A. Slow Learner & Advance Learner Programme
Second Test Time Table 2021-22

Slow Learner

Time	Mon	Tues	Wed	Thur	Fri	Sat	Mon
Date	15/11/2021	16/11/2021	17/11/2021	18/11/2021	19/11/2021	20/11/2021	22/11/2021
11:00am- 11:45am	Marathi	English	Economics	Political Sci.	History	Geography	Hindi

Advance Learner

Time	Mon	Tues	Wed	Thur	Fri	Sat	Mon
Date	22/11/2021	23/11/2021	24/11/2021	25/11/2021	26/11/2021	27/11/2021	29/11/2021
11:00am- 11:45am	Marathi	English	Economics	Political Sci.	History	Geography	Hindi

Co - Ordinator



Principal
Shri.Mulikadevi Mahavidyalaya,Nighoj,
Tal.Parner,Dist.Ahmednagar-414306

SLOW LEARNER AND ADVANCE LEARNER**F.Y.B.A STUDENT LIST**

Ahmednagar Jilha Maratha Vidya Prasarak Samaja's
Shri Mulikadevi Mahavidyalaya, Nighoj
 Tal - Parner, Dist - Ahmednagar 414 306.

F.Y.B.A. Student List 2021-2022

Sr.No	Name of The Student	out of 10	Remark
1	ADHAV ABHIJEET SHANKAR	6	Normal Learner
2	ADHAV ABHISHEK MANOJ	8	Advance Learner
3	ADHAV PRADIP SUNIL	7	Advance Learner
4	AWARI SUVARNA SAMPAT	5	slow Learner
5	BABAR ABHIJIT LAXMAN	9	Advance Learner
6	BABAR AKSHADA NANABHAU	3	slow Learner
7	BABAR SHRADDHA BALU	4	slow Learner
8	BADHE SNEHAL UTTAM	7	Advance Learner
9	BARAHATE APEKSHA PANDURANG	6	Normal Learner
10	BELOTE GOKUL SAHEBRAO	5	slow Learner
11	BELOTE KETAN KISAN	9	Advance Learner
12	BHAKARE GANESH SOMNATH	5	Normal Learner
13	BHAMBARE JYOTI NAVNATH	9	Advance Learner
14	BHAMBARE NILESH BABAN	6	Normal Learner
15	BHUKAN SUJATA ASHOK	6	Normal Learner
16	BHUKAN VAISHNAVI DHARMANATH	9	Advance Learner
17	BIBAVE MONIKA PANDURANG	3	slow Learner
18	BIBAVE SHITAL RANGNATH	9	Advance Learner
19	BOCHARE DEVESH MAHESH	7	Advance Learner
20	CHATE AKASH SADASHIV	10	Advance Learner
21	CHATE ROHAN SHIVAJI	10	Advance Learner
22	CHAUDHARI CHAITALI JALINDAR	6	Normal Learner
23	CHAUDHARI SAGAR BALU	9	Advance Learner
24	CHAUDHARI SONALI BALU	6	Normal Learner
25	CHAURE SAMADHAN SABAJI	6	Normal Learner
26	CHORE TUSHAR VISHWANATH	8	Advance Learner
27	DESHMANE RUTUJA KHANDU	9	Advance Learner
28	DHAVAN GANESH BHAGVAN	6	Normal Learner
29	DHAVAN PRATAP PANDHARINATH	4	slow Learner
30	DHAVAN RUTIK SANTOSH	6	Normal Learner
31	DHAVAN SUCHIT KAILAS	8	Advance Learner
32	DHOKALE PRIYA DADABHAU	10	Advance Learner
33	FULMALI ANIL RAMA	9	Advance Learner
34	GADE NILAM BHIMAJI	8	Advance Learner
35	GADE ROHIDAS DATTU	7	Advance Learner
36	GADE SADHANA BHIMA	10	Advance Learner
37	GADILKAR ATUL KANIFNATH	8	Advance Learner
38	GADILKAR SHUBHAM RAJENDRA	10	Advance Learner
39	GAIKWAD SANDESH CHANDRAKANT	6	Normal Learner
40	GAVHANE SAKSHI SAMBHAJI	3	slow Learner



C. P. Patel
 PRINCIPAL

Shri. Mulikadevi Mahavidyalaya, Nighoj
 Tal. Parner, Dist. Ahmednagar-414306

41	GHODEKAR HEMANT KISHOR	9	Advance Learner
42	GHORPADE PALLAVI SHANKAR	10	Advance Learner
43	HAKAR ARJUN BALKUMAR	6	Normal Learner
44	HAKAR KRUSHNA BALKUMAR	6	Normal Learner
45	HAVALDAR SAHIL ASIM	8	Advance Learner
46	INAMDAR ALFEJ ASLAM	9	Advance Learner
47	JADHAV DEVENDRA VIJAY	6	Normal Learner
48	JAGTAP GANESH SHARAD	10	Advance Learner
49	KAKADE ANIL DAGADU	3	slow Learner
50	KALE SAKSHI SURESH	7	Advance Learner
51	KAPSE KARTIKI SUNIL	5	Normal Learner
52	KARKHILE SANKET RAYCHAND	3	slow Learner
53	KAWAD KAJAL ARJUN	5	Normal Learner
54	KEDAR NIKITA SHASHIKANT	6	Normal Learner
55	KHOSE ONKAR GANESH	6	Normal Learner
56	KOLHE ADITYA BAPU	6	Normal Learner
57	KOLHE PURVA GORAKSH	3	slow Learner
58	KSHIRSAGAR YOGITA GANESH	5	Normal Learner
59	LAALGE KARAN RAMESH	8	Advance Learner
60	LALGE KOMAL SHANTARAM	5	Normal Learner
61	LALGE NEHA GORAKSHA	2	slow Learner
62	LAMKHADE SHUBHAM GOTIRAM	5	Normal Learner
63	LANKE RUTUJA PANDURANG	6	Normal Learner
64	LANKE TANUJA ANKUSH	6	Normal Learner
65	LOHAKARE MANISHA TUKARAM	6	Normal Learner
66	LOKHANDE AKSHAY ROHIDAS	5	Normal Learner
67	MATE ARTI BALU	6	Normal Learner
68	MECHE SACHIN GORAKSHNATH	4	slow Learner
69	MEHER MUKUND PRAKASH	5	Normal Learner
70	MESE NAKUSHA DILIP	8	Advance Learner
71	MOMIN AFROJ AKBAR	5	Normal Learner
72	MOMIN SOHEL SHABBIR	6	Normal Learner
73	MUNJAL KIRAN DNYANESHWAR	5	Normal Learner
74	MUSALE ANIKET SONBHAU	8	Advance Learner
75	NARHE MAHENDRA RAJENDRA	5	Normal Learner
76	NIGHOJKAR KRUSHNA AMOL	5	Normal Learner
77	PACHPUTE TUSHAR BALASAHEB	8	Advance Learner
78	PADWAL SANKET MACHINDRA	6	Normal Learner
79	PANAGE AKANSHA PRABHAKAR	6	Normal Learner
80	PANDHARKAR SIDDHESH NARAYAN	8	Advance Learner
81	PANGE PRAMOD POPAT	8	Advance Learner
82	PANMAND SHIVANI BHASKAR	2	slow Learner
83	PATHARE DAMINI GORAKH	4	slow Learner
84	PATHARE MAYUR RAYCHAND	6	Normal Learner
85	PAWAR PANDURANG HANUMAN	6	Normal Learner
86	PAWAR ROHAN SANJAY	7	Advance Learner
87	PAWAR SHWETA SANTOSH	6	Normal Learner



PRINCIPAL
 Shri. Mulikadevi Mahavidyalaya, Nighoj
 Tal. Paner, Dist. Ahmednagar-414306

88	RASAL ABHISHEK TUKARAM	5	Normal Learner
89	RASAL KISHOR TUKARAM	6	Normal Learner
90	RASAL ONKAR ANKUSH	9	Advance Learner
91	RASAL PRIYANKA RAMESH	5	Normal Learner
92	RASKAR SANKET TUKARAM	4	slow Learner
93	SALVE POOJA KACHARU	6	Normal Learner
94	SHAIKH AYAN ASLAM	5	Normal Learner
95	SHINDE GANESH SANTOSH	8	Advance Learner
96	SHINDE ROHAN SANTOSH	6	Normal Learner
97	SHINDE VRUSHALI SHANTARAM	5	Normal Learner
98	SONAWANE AVANTIKA MARUTI	6	Normal Learner
99	SONAWANE MANASI PRAVIN	5	Normal Learner
100	SONAWANE SIMRAN PRAVIN	7	Advance Learner
101	SUKALE AKSHADA SHIVAJI	6	Normal Learner
102	SUKALE SAURABH YAMANAJI	5	Normal Learner
103	SUPEKAR RUSHIKESH GANPAT	9	Advance Learner
104	SUPEKAR VIJAYA PANDURANG	6	Normal Learner
105	SURKUNDE SIDDHESH RAMESH	6	Normal Learner
106	THORAT SHUBHAM PRAKASH	3	slow Learner
107	UCHALE SHUBHAM DNYANDEV	8	Advance Learner
108	VARAL GAYATRI NANA	5	Normal Learner
109	VARAL MENAKA DATTATRAY	6	Normal Learner
110	VARAL PRADNYA BAJIRAO	7	Advance Learner
111	VARAL RUTIK ARJUN	3	slow Learner
112	VARAL VAISHNAVI SANTOSH	6	Normal Learner
113	VARKHADE SHUBHAM BALASAHEB	6	Normal Learner
114	WAGHMARE SANGHARATNA BABAJI	5	Normal Learner
115	WAJE DNYANESHWAR GORAKH	8	Advance Learner
116	WAJE PUNAM KACHARU	6	Normal Learner
117	WAJE RUTUJA BHIMAJI	5	Normal Learner
118	WAJE SAURABH BHIMAJI	6	Normal Learner
119	WAJE VAIBHAV VITTHAL	5	Normal Learner
120	WALUNJ SHWETA RAJENDRA	7	Advance Learner



PRINCIPAL
 Shri. Mulikadevi Mahavidyalaya, Nigohi
 Tal. Parner, Dist. Ahmednagar-414306

SLOW LEARNER AND ADVANCE LEARNER

F.Y.B.A TEST QUESTION PAPER

Ahmednagar Jilha Maratha VidyaPrasarakSamaj's

Shri MulikadeviMahavidyalaya, Nighoj,

Tal : Parner, Dist: Ahmednagar

F.Y.B.A Slow Learner & Advance Learner Programme
Daignostic Test 2021-22

5
10

Student Name – *Momin Afroj Akbar*

Class *F.Y.B.A .*

1. भारतीय राज्यघटनाकधी लिहून पूर्ण झाली?
☒ A. १५ ऑगस्ट १९४७
☐ B. २६ नोव्हेंबर १९४९
☐ C. २६ जानेवारी १९५०
☐ D. यांपैकीनाही
2. जागतिक बँकेची स्थापना कधी झाली?
☒ A. १९४५
☐ B. १९४६
☐ C. १९४७
☐ D. १९४८
3. मुलभूत हक्क राज्याघटनेमध्ये कोणत्या कलमामध्ये समाविष्ट केलेले आहे?
☒ A. १२-३५
☐ B. ३६-५१
☐ C. ०४-११
☐ D. ०१-०४
4. मुलभूत कर्तव्ये कोणत्या कलमात समाविष्ट केलेली आहेत ?
☒ A. कलम ५१ अ
☐ B. कलम २१ क
☐ C. कलम २०
☐ D. वरील पैकी नाही
5. भारतातील मध्यवर्ती बँक कोणती ?
☒ A. आर.बी.आय.
☐ B. एसआय
☐ C. बँक ऑफ इंडिया
☐ D. यांपैकीकाहीहीनाही
6. खालील पैकी प्रत्यक्ष कर कोणता?
☒ A. आयकर
☐ B. सेवा कर
☐ C. सीमा कर
☐ D. यांपैकीकाहीहीनाही
7. नाबार्ड ची स्थापना किती साली झाली?
☒ A. १९८२
☐ B. १९८३
☐ C. १९८४
☐ D. १९८५

Ahmednagar Jilha Maratha Vidya Prasarak Samaj's
Shri Mulikadevi Mahavidyalaya, Nighoj,
Tal : Parner, Dist: Ahmednagar
F.Y.B.A Slow Learner & Advance Learner Programme
Second Test 2021-22

7
10

Student Name - Padwal Sanket Machindra

Class - F.Y.B.A.

1. भारतीय राज्यघटना निर्मितीमधील मसुदा समितीचे अध्यक्ष कोण होते?

- ☒ A. डॉ. बाबासाहेब आंबेडकर
- ☐ B. पंडित नेहरू
- ☐ C. सरदार वल्लभभाई पटेल
- ☐ D. यांपैकी नाही

2. भारतीय राज्यघटनेची अंमलबजावणी कधी झाली?

- ☐ A. १५ ऑगस्ट १९४७
- ☒ B. २६ नोव्हेंबर १९४९
- ☒ C. २६ जानेवारी १९५०
- ☐ D. यांपैकी नाही

3. भारतात एकूण किती घटकराज्ये आहेत?

- ☐ A. २७
- ☒ B. २८
- ☒ C. २९
- ☐ D. ३०

4. वातावरणात सर्वात जास्त प्रमाण कोणत्या वायूचे असते ?

- ☐ A. मिथेन
- ☐ B. हायड्रोजन
- ☒ C. नायट्रोजन
- ☐ D. ऑक्सिजन

5. मृत्युंजय कादंबरी कोणाची आहे?

- ☐ A. केशवसुत
- ☐ B. पु. ल. देशपांडे
- ☒ C. शिवाजी सावंत
- ☐ D. यांपैकी काहीही नाही

6. प्राचीन भारतीय साहित्यात एकूण किती वेद सांगितले आहेत?

- ☐ A. दोन
- ☒ B. तीन
- ☒ C. चार
- ☐ D. पाच

SLOW LEARNER AND ADVANCE LEARNER
F.Y.B.A TEST RESULT

Ahmednagar Jilha Maratha Vidya Prasarak Samaja's
Shri Mulikadevi Mahavidyalaya, Nighoj
Tal - Parner, Dist - Ahmednagar 414 306.

F.Y.B.A. Daignostic Test Result

Sr.No	Name of The Student	out of 10	Remark
1	ADHAV ABHIJEET SHANKAR	6	Normal Learner
2	ADHAV ABHISHEK MANOJ	8	Advance Learner
3	ADHAV PRADIP SUNIL	7	Advance Learner
4	AWARI SUVARNA SAMPAT	5	slow Learner
5	BABAR ABHIJIT LAXMAN	9	Advance Learner
6	BABAR AKSHADA NANABHAU	3	slow Learner
7	BABAR SHRADDHA BALU	4	slow Learner
8	BADHE SNEHAL UTTAM	7	Advance Learner
9	BARAHATE APEKSHA PANDURANG	6	Normal Learner
10	BELOTE GOKUL SAHEBRAO	5	slow Learner



PRINCIPAL
Shri. Mulikadevi Mahavidyalaya, Nighoj
Tal. Parner, Dist. Ahmednagar-414306

Ahmednagar Jilha Maratha Vidya Prasarak Samaja's
Shri Mulikadevi Mahavidyalaya, Nighoj

Tal - Parner, Dist - Ahmednagar 414 306.

F.Y.B.A. Second Test Evaluation

Sr.No	Name of The Student	out of 10	Remark
1	ADHAV ABHIJEET SHANKAR	9	Normal Learner
2	ADHAV ABHISHEK MANOJ	8	Advance Learner
3	ADHAV PRADIP SUNIL	8	Advance Learner
4	AWARI SUVARNA SAMPAT	9	Normal Learner
5	BABAR ABHIJIT LAXMAN	9	Advance Learner
6	BABAR AKSHADA NANABHAU	8	Normal Learner
7	BABAR SHRADDHA BALU	8	Normal Learner
8	BADHE SNEHAL UTTAM	7	Advance Learner
9	BARAHATE APEKSHA PANDURANG	9	Normal Learner
10	BELOTE GOKUL SAHEBRAO	9	Advance Learner



PRINCIPAL
Shri. Mulikadevi Mahavidyalaya, Nighoj
Tal. Parner, Dist. Ahmednagar-414306

SLOW LEARNER AND ADVANCE LEARNER TIME TABLE F.Y.B.Sc

Ahmednagar Jilha Maratha Vidya Prasarak Samaj's
Shri Mulikadevi Mahavidyalaya, Nighoj,
Tal : Parner, Dist: Ahmednagar
F.Y.B.Sc. Slow Learner & Advance Learner Programme
Lecture Time Table 2021-22
Science Faculty

First week	Time	Mon	Tues	Wed	Thur	Fri	Sat
Slow learner	11:00am- 11:45am	Phy	Chem	Bot	Zoo	Math	Ele
Second week	Time	Mon	Tues	Wed	Thur	Fri	Sat
Advance learner	11:00am- 11:45am	Phy	Chem	Bot	Zoo	Math	Ele
Third week	Time	Mon	Tues	Wed	Thur	Fri	Sat
Slow learner	11:00am- 11:45am	Phy	Chem	Bot	Zoo	Math	Ele
Fourth week	Time	Mon	Tues	Wed	Thur	Fri	Sat
Advance learner	11:00am- 11:45am	Phy	Chem	Bot	Zoo	Math	Ele

Co - Ordinator



PRINCIPAL
Shri. Mulikadevi Mahavidyalaya, Nighoj
Tal. Parner, Dist. Ahmednagar-414306

SLOW LEARNER AND ADVANCE LEARNER

F.Y.B.Sc FIRST TEST TIME TABLE

Ahmednagar Jilha Maratha Vidya Prasarak Samaj's
Shri Mulikadevi Mahavidyalaya, Nighoj,
Tal : Parner, Dist: Ahmednagar
F.Y.B.Sc Slow Learner & Advance Learner Programme
First Test Time Table 2021-22

SLOW LEARNER

Time	Mon	Tues	Wed	Thur	Fri	Sat
Date	20/09/2021	21/09/2021	22/09/2021	23/09/2021	24/09/2021	25/09/2021
11:00am- 11:45am	Phy	Chem	Bot	Zoo	Math	Ele

Advance Learner

Time	Mon	Tues	Wed	Thur	Fri	Sat
Date	19/09/2021	20/09/2021	21/09/2021	22/09/2021	23/09/2021	25/09/2021
11:00am- 11:45am	Phy	Chem	Bot	Zoo	Math	Ele

Co-Ordinator



PRINCIPAL
Shri Mulikadevi Mahavidyalaya, Nighoj,
Tal: Parner, Dist: Ahmednagar-414306

SLOW LEARNER AND ADVANCE LEARNER

F.Y.B.Sc SCOND TEST TIME TABLE

Ahmednagar Jilha Maratha Vidya Prasarak Samaj's
Shri Mulikadevi Mahavidyalaya, Nighoj,
Tal : Parner, Dist: Ahmednagar
F.Y.B.Sc Slow Learner & Advance Learner Programme
Second Test Time Table 2021-22

SLOW LEARNER

Time	Mon	Tues	Wed	Thur	Fri	Sat
Date	24/09/2021	25/09/2021	27/09/2021	28/09/2021	29/09/2021	30/09/2021
11:00am- 11:45am	Phy	Chem	Bot	Zoo	Math	Ele

Advance Learner

Time	Mon	Tues	Wed	Thur	Fri	Sat
Date	04/10/2021	05/10/2021	06/10/2021	07/10/2021	08/10/2021	09/10/2021
11:00am- 11:45am	Phy	Chem	Bot	Zoo	Math	Ele

Co-Ordinator



PRINCIPAL
Shri Mulikadevi Mahavidyalaya, Nighoj,
Tal: Parner, Dist: Ahmednagar-414306

SLOW LEARNER AND ADVANCE LEARNER**F.Y. B.Sc STUDENT LIST**

Ahmednagar Jilha Maratha Vidya Prasarak Samaja's

Shri Mulikadevi Mahavidyalaya, Nighoj

Tal - Parner, Dist - Ahmednagar 414 306.

F.Y.B.Sc.

Sr.No	Name of The Student	out of 10	Remark
1	ADHAV RUTIK SURESH	6	Normal Learner
2	ADSUL ANIKET BALASAHEB	8	Advance Learner
3	BABAR SAURABH SANTOSH	7	Advance Learner
4	BABAR VINAYAK KUSHABHAU	5	slow Learner
5	BARAHATE VIKAS PARAJI	9	Advance Learner
6	BELOTE AISHWARYA ASHOK	3	slow Learner
7	BELOTE ARUN SUBHASH	4	slow Learner
8	BELOTE PRADIP BALU	7	Advance Learner
9	BELOTE PRATIK LAXMAN	6	Normal Learner
10	BELOTE SAKSHI VILAS	5	slow Learner
11	BELOTE SUNETRA BABAN	9	Advance Learner
12	BELOTE SWAPNALI SAMBHAJI	5	Normal Learner
13	BELOTE VAISHNAVI SHIVLAL	9	Advance Learner
14	BHAKARE APEKSHA SANTOSH	6	Normal Learner
15	BHAKARE RUTUJA SANTOSH	6	Normal Learner
16	BHALERAO OMKAR RAJENDRA	9	Advance Learner
17	BHAMBARE SUPRIYA BALU	3	slow Learner
18	BHUKAN ANISHA NAVNATH	9	Advance Learner
19	BHUKAN PRATIBHA POPAT	7	Advance Learner
20	BOKHARE AAKASH RAMESH	10	Advance Learner
21	CHASKAR KOMAL BHANUDAS	10	Advance Learner
22	CHAUDHARI AKANKSHA SUBHASH	6	Normal Learner
23	CHAUGULE ANIKET SAMBHAJI	9	Advance Learner
24	DOLAS UMESH TUKARAM	6	Normal Learner
25	DOMALE SAKSHI SANTOSH	6	Normal Learner
26	GADEKAR PRAJWAL RAVINDRA	8	Advance Learner
27	GADILKAR JAYASHRI MACHHINDRA	9	Advance Learner
28	GAIKWAD AKANKSHA MAHADU	6	Normal Learner
29	GAJARE VIKAS SANTOSH	4	slow Learner
30	GHEMUD NUTAN BALASAHEB	6	Normal Learner
31	GHODAKE SURAJ NAMADEV	8	Advance Learner
32	GHOGARE SAURABH LAHU	10	Advance Learner
33	GHULE SUYASH DADABHAU	9	Advance Learner
34	GORDE MADURA CHANDRASHEKHAR	8	Advance Learner
35	GUND KIRAN PRAKASH	7	Advance Learner
36	GUND PRATIKSHA SATYAWAN	10	Advance Learner

PRINCIPAL

Shri Mulikadevi Mahavidyalaya, Nighoj
Tal. Parner, Dist. Ahmednagar-414306

84	ROKADE SAMIKSH RANGNATH	6	Normal Learner
85	SALVE ARTI VITTHAL	6	Normal Learner
86	SALVE HARISH DIPAK	7	Advance Learner
87	SALVE PRATIKSHA VISHAL	6	Normal Learner
88	SARADE KOMAL ASHOK	5	Normal Learner
89	SATPUTE SOHAN MALHARI	6	Normal Learner
90	SHELKE PRITI SHIVAJI	9	Advance Learner
91	SHETE NIKHIL HAUSHIRAM	5	Normal Learner
92	SUPEKAR AVINASH MACHHINDRA	4	slow Learner
93	SUPEKAR GAURAV GANPAT	6	Normal Learner
94	SUPEKAR NILAM MARUTI	5	Normal Learner
95	TAMBE PRASAD JALINDAR	8	Advance Learner
96	TAMBE PRATIKSHA VISHWANATH	6	Normal Learner
97	TANPURE NIKITA DATTATRAY	5	Normal Learner
98	TAVARE RUSHIKESH RAJU	6	Normal Learner
99	THORAT AVINASH REVAJI	5	Normal Learner
100	THUBE SNEHA NAVANATH	7	Advance Learner
101	VARKHADE DIVYA DATTATRAY	6	Normal Learner
102	VARKHADE RUTUJA DNYANDEV	5	Normal Learner
103	VARKHADE VAISHANAVI MANOHAR	9	Advance Learner
104	VARKHADE VIKAS MANOHAR	6	Normal Learner
105	VETAL JITENDRA DNYANESHWAR	6	Normal Learner
106	WADHAVANE ANIKET SATYAVAN		slow Learner
107	WADHAVANE PRANAV RAMBHAU	8	Advance Learner
108	WAJE AKSHATA RAMDAS	5	Normal Learner
109	WAJE PUNAM BABAJI	6	Normal Learner
110	WALUNJ ADESH RAJKUMAR	7	Advance Learner
111	WALUNJ PRAVIN RAJENDRA	3	slow Learner
112	WAYASE KAJAL GANESH	6	Normal Learner

Co - Ordinator



Principal

Shri. Mulikadevi Mahavidyalaya, Nighoj
Tal. Pamer, Dist. Ahmednagar-414306

SLOW LEARNER AND ADVANCE LEARNER

F.Y.B.Sc. TEST QUESTION PAPER

Ahmednagar Jilha Maratha VidyaPrasarakSamaj's

Shri MulikadeviMahavidyalaya, Nighoj,

Tal : Parner, Dist: Ahmednagar

**F.Y.B.Sc Slow Learner & Advance Learner Programme
Daignostic Test 2021-22**



86
10

Student Name - Belote Pratik Lakshman

Class - F.Y.B.Sc.

1. भारतीय राज्यघटनेची अंमलबजावणी कधी झाली?

- 01
- A. १५ ऑगस्ट १९४७
 - B. २६ नोव्हेंबर १९४९
 - ☒ C. २६ जानेवारी १९५०
 - D. यापैकी नाही

2. भारतात एकूण किती घटकराज्ये आहेत?

- 01
- A. २७
 - ☒ B. २८
 - C. २९
 - D. ३०

3. वातावरणात सर्वात जास्त प्रमाण कोणत्या वायूचे असते ?

- 01
- A. मिथेन
 - B. हायड्रोजन
 - ☒ C. नायट्रोजन
 - D. ऑक्सिजन

4. मृत्युंजय कादंबरी कोणाची आहे?

- 00
- ☒ A. केशवसुत
 - B. पु. ल. देशपांडे
 - C. शिवाजी सावंत
 - D. यांपैकी काहीही नाही

5. प्राचीन भारतीय साहित्यात एकूण किती वेद सांगितले आहेत?

- 01
- A. दोन
 - B. तीन
 - ☒ C. चार
 - D. पाच

6. नाबार्ड ची स्थापना किती साली झाली?

- 00
- A. १९८२
 - ☒ B. १९८३
 - C. १९८४
 - D. १९८५

Ahmednagar Jilha Maratha Vidya Prasarak Samaj's
Shri Mulikadevi Mahavidyalaya, Nighoj,
Tal : Parner, Dist: Ahmednagar
F.Y.B.Sc Slow Learner & Advance Learner Programme
First Test 2021-22



08
10

Student Name - *Adsn Aniket Balasaheb*

Class - *F.Y.B.Sc .*

1. लीप इयर मध्ये एकूण किती दिवस असतात?
✓ A. 366
B. 365
C. 360
01 D. यांपैकी नाही
2. जगातील सर्वात मोठा खंड कोणता आहे?
A. आशिया
00 B. युरोप
C. आफ्रिका
✓ D. ऑस्ट्रेलिया
3. असा कोणता प्राणी आहे जो एकाच वेळेला दोन वेगवेगळ्या दिशेला बघू शकतो?
A. बेडूक
01 B. सरडा
C. साप
D. पाल
4. भारतातील कोणत्या राज्यात सर्वात जास्त हत्ती बघायला भेटतात?
A. तामिळ नाडू
01 B. उत्तर प्रदेश
C. केरळ
✓ D. कर्नाटक
5. निरोगी माणसाच्या शरीराचे तापमान किती असते ?
A. 32°C
✓ B. 37°C
C. 34°C
01 D. 39°C



Ahmednagar Jilha Maratha Vidya Prasarak Samaj's
Shri Mulikadevi Mahavidyalaya, Nighoj,
Tal : Parner, Dist: Ahmednagar
F.Y.B.Sc Slow Learner & Advance Learner Programme
Second Test 2021-22

7
10

Student Name - Belote Aishwarya Ashok

Class - f.y.B.sc

1. कोणतीही वस्तू हलवण्यासाठी लागणारे बल हे वस्तूच्या अवलंबून असते?

- ☒ A. वस्तुमानावर
- ☐ B. आकारमानावर
- ☐ C. रुंदीवर
- ☐ D. लांबीवर

2. खाद्यपदार्थात खाण्याच्या सोड्याचा सर्वाधिक वापर केल्यास कोणत्या जीवनसत्वाचा नाश होतो?

- ☐ A. अ जीवनसत्व
- ☒ B. क जीवनसत्व
- ☐ C. इ जीवनसत्व
- ☐ D. ब जीवनसत्व

3. खालीलपैकी कोणता एक धातू आहे?

- ☐ A. पारा
- ☒ B. ग्रॅफाईट
- ☐ C. हेलियम
- ☐ D. क्लोरीन

4. निद्रानाश हा रोग ————— या जीवनसत्वाच्या कमतरतेमुळे मनुष्यात आढळतो?

- ☐ A. अ जीवनसत्व
- ☒ B. ब जीवनसत्व
- ☐ C. क जीवनसत्व
- ☐ D. ड जीवनसत्व

5. खालीलपैकी कोणता पदार्थ पूर्णान्न म्हणून ओळखला जातो?

- ☒ A. दूध
- ☐ B. पाणी
- ☐ C. तूप
- ☐ D. सोयाबीन

SLOW LEARNER AND ADVANCE LEARNER
F.Y.B.Sc TEST RESULT

Ahmednagar Jilha Maratha Vidya Prasarak Samaja's
Shri Mulikadevi Mahavidyalaya, Nighoj
Tal - Parner, Dist - Ahmednagar 414 306.
F.Y.B.Sc. Daignostic Test Result Table 2021-22

Sr.No	Name of The Student	out of 10	Remark
1	ADHAV RUTIK SURESH	6	Normal Learner
2	ADSUL ANIKET BALASAHEB	8	Advance Learner
3	BABAR SAURABH SANTOSH	7	Advance Learner
4	BABAR VINAYAK KUSHABHAU	5	slow Learner
5	BARAHATE VIKAS PARAJI	9	Advance Learner
6	BELOTE AISHWARYA ASHOK	3	slow Learner
7	BELOTE ARUN SUBHASH	4	slow Learner
8	BELOTE PRADIP BALU	7	Advance Learner
9	BELOTE PRATIK LAXMAN	6	Normal Learner
10	BELOTE SAKSHI VILAS	5	slow Learner





PRINCIPAL
Shri. Mulikadevi Mahavidyalaya, Nighoj
Tal. Parner, Dist. Ahmednagar-414306

Ahmednagar Jilha Maratha Vidya Prasarak Samaja's
Shri Mulikadevi Mahavidyalaya, Nighoj
Tal - Parner, Dist - Ahmednagar 414 306.
F.Y.B.Sc. First Test Evaluation

Sr.No	Name of The Student	out of 10	Remark
1	ADHAV RUTIK SURESH	7	Normal Learner
2	ADSUL ANIKET BALASAHEB	8	Advance Learner
3	BABAR SAURABH SANTOSH	8	Advance Learner
4	BABAR VINAYAK KUSHABHAU	6	slow Learner
5	BARAHATE VIKAS PARAJI	8	Advance Learner
6	BELOTE AISHWARYA ASHOK	5	slow Learner
7	BELOTE ARUN SUBHASH	6	slow Learner
8	BELOTE PRADIP BALU	8	Advance Learner
9	BELOTE PRATIK LAXMAN	7	Normal Learner
10	BELOTE SAKSHI VILAS	7	slow Learner

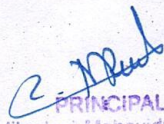



PRINCIPAL
Shri. Mulikadevi Mahavidyalaya, Nighoj
Tal. Parner, Dist. Ahmednagar-414306

Ahmednagar Jilha Maratha Vidya Prasarak Samaja's
Shri Mulikadevi Mahavidyalaya, Nighoj
Tal - Parner, Dist - Ahmednagar 414 306.
F.Y.B.Sc. Second Test Evaluation

Sr.No	Name of The Student	out of 10	Remark
1	ADHAV RUTIK SURESH	8	Normal Learner
2	ADSUL ANIKET BALASAHEB	10	Advance Learner
3	BABAR SAURABH SANTOSH	9	Advance Learner
4	BABAR VINAYAK KUSHABHAU	8	Advance Learner
5	BARAHATE VIKAS PARAJI	9	Advance Learner
6	BELOTE AISHWARYA ASHOK	7	Advance Learner
7	BELOTE ARUN SUBHASH	10	Advance Learner
8	BELOTE PRADIP BALU	10	Advance Learner
9	BELOTE PRATIK LAXMAN	8	Normal Learner
10	BELOTE SAKSHI VILAS	9	Advance Learner



PRINCIPAL
Shri Mulikadevi Mahavidyalaya, Nighoj
Tal. Parner, Dist. Ahmednagar-414306

Guest lecture For Advanced Learner



Poster competition for Advance Learner Learner



Competitive exam center Guest lecture for Advance Learner



श्री मुलिकादेवी महाविद्यालय, निघोज,

ता.पारनेर, जि.अहमदनगर

स्पर्धा परीक्षा मार्गदर्शन केंद्रः उद्घाटन समारंभ

वेळः १०.०० वा.

दि.०८.१२.२०२१

-
- ❖ प्रास्ताविक व स्वागत : डॉ. मनोहर एरंडे
(प्र. प्राचार्य, श्री मुलिकादेवी महाविद्यालय, निघोज)
 - ❖ सत्कार : सर्व मान्यवर अतिथी हस्ते डॉ. एस. के. आहेर
 - ❖ दिपप्रज्वलन : सर्व मान्यवर अतिथी
 - ❖ विशेष अतिथी मनोगत : मान. स्वाती थोरात
(सहाय्यक राज्यकर आयुक्त, महाराष्ट्र राज्य)
 - ❖ अध्यक्षीय मार्गदर्शन : डॉ. एस. के. आहेर
(प्राचार्य, श्री मुलिकादेवी महाविद्यालय, निघोज)
 - ❖ आभार : प्रा. आनंद पाटेकर
 - ❖ सूत्रसंचालन : प्रा. प्रविण जाधव व प्रा. सोमनाथ धोंडे



Competitive Exam Center Guest Lecture



Ahmednagar Jilha Maratha Vidya Prasarak Samaj's
Shri Mulikadevi Mahavidyalaya, Nighoj
Tal. Parner, Dist. Ahmednagar

ONLINE
WEBINAR

Competitive Examination Guidance Center

Subject
Career and its Nature through
Competitive Examination



Hon. Ms. Swati Thorat
Asst. Commissioner of State Tax

Saturday, 19 June 2021 @10.30 a.m.

Regards

Mr. Anand Patekar
Coordinator

Dr. M. R. Erande
I/C Principal

Dr. S. K. Aher
Principal

www.shrimulikadevicollege.com



Ahmednagar Jilha Maratha Vidya Prasarak Samaj's

SHRI MULIKADEVI COLLEGE, NIGHOJ

Tal. Parner, Dist. Ahmednagar 414 306

I.D.No. PU/AN/AS/132/2013
Phone/Fax No. (02488)230438
College Code-1488
E-Mail:ascnighoja@gmail.com.
www.shrimulikadevicollege.com

Prof. Manohar Erande
(M. A. M. Ed. NET)
I/C Principal
Mo. 9850296750

Ref No.

Ref. No.- 06/2021-22

Date / /201

Date: 17 June, 2021

To,

Hon. Ms. Swati Thorat

Asst. Commissioner of State Tax.

Sub: Invitation as a Resource Person for online Webinar...

Respected Sir,

Our college is planned for hosting webinar entitled 'Career and its Nature through Competitive Examination'. It gives us an immense pleasure in inviting you as a resource person in this online webinar. Nearly 100 participants of various institutions will participate in the workshop. We request you to deliver a lecture on this occasion.

Day / Date and Time: Saturday, 19th June, 2021 at 10.30 a.m.

Kindly accept the invitation and guide the participants.

You are requested to communicate your acceptance at your earliest.



PRINCIPAL

Shri. Mulikadevi Mahavidyalaya, Nighoj
Tal. Parner, Dist. Ahmednagar-414306



Ahmednagar Jilha Maratha Vidya Prasarak Samaj's

SHRI MULIKADEVI COLLEGE, NIGHOJ

Tal. Parner, Dist. Ahmednagar 414 306

ID No. PU/AN/AS/132/2013
Phone/Fax No. (02488) 230438
College Code-1488
E-Mail: ascnighoj@gmail.com
www.shrimulikadevicollege.com

Prof. Manohar Erande
(M. A. M. Ed. NET)
I/C Principal
Mo. 9850296750

Ref No.

Ref. No.- 06/2021-22

Date / / 2021
Date: 17 June, 2021

To,

Hon. Ms. Swati Thorat

Asst. Commissioner of State Tax.

Sub: Invitation as a Resource Person for online Webinar...

Respected Sir,

Our college is planned for hosting webinar entitled 'Career and its Nature through Competitive Examination'. It gives us an immense pleasure in inviting you as a resource person in this online webinar. Nearly 100 participants of various institutions will participate in the workshop. We request you to deliver a lecture on this occasion.

Day / Date and Time: Saturday, 19th June, 2021 at 10.30 a.m.

Kindly accept the invitation and guide the participants.

You are requested to communicate your acceptance at your earliest.

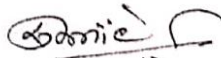

PRINCIPAL
Shri Mulikadevi Mahavidyalay, Nighoj
Tal. Parner, Dist. Ahmednagar-414306

Competitive Exam Center Guest Lecture Report For Advance Learner



Ahmednagar, Jilha Maratha Vidya Prasarak Samaj's

SHRI MULIKADEVI MAHAVIDYALAYA, NIGHOJ

Affiliated to Savitribai Phule Pune University, Pune

Phone- (02488) 230438

E-mail: asnighoj@gmail.com

Report: Inauguration function of Competitive Exam Guidance centre

08/12/2021

The competitive examination guidance centre of college has organised the inaugural function on Wednesday, 08th December, 2021. In the inaugural function, Hon. Ms. Swati Thorat (Asst. State Tax Commissioner, Mumbai) has graced the function, the Principal of college Dr. S. K. Aher presided over the function. Welcoming the chief guest and other dignitaries Dr. M. R. Erande has presented the welcome address describing the importance of establishment of college competitive examination guidance centre.

Addressing the function, Ms. Swati Thorat narrated that time management is the key aspect while facing the competitive examination. She also shares successful journey of her career, which inspires students. President of function Dr. S. K. Aher explains how this examination moulds the personality of students.

Finally coordinator Mr. Anand Patekar extended the vote of thanks. Mr. Pravin Jadhav and Mr. Somnath Dhonde compare the programme. A large number of students, News reporter, committee members and the faculty of the college attended the inauguration function. The function was given wide publicity by local news papers and other online portals.



Chief Guest of the function Hon. Ms. Swati Thorat, and other dignitaries while delivering inaugurating competitive examination guidance center.



Doni E.
PRINCIPAL

Shri. Mulikadevi Mahavidyalaya, Nighoj
Tal. Pamer, Dist. Ahmednagar-414306



Ahmednagar Jilha Maratha Vidya Prasarak Samaj's
SHRI MULIKADEVI MAHAVIDYALAYA, NIGHOJ
 Affiliated to Savitribai Phule Pune University, Pune
 Phone- (02488) 230438 E-mail: ascnighoj@gmail.com

News Paper Cutting

08/12/2021

नगर सहाद्री

परिश्रम केल्यास नकीच यश मिळते : स्वाती थोरात

मुलिकादेवी मध्ये स्पर्धा परीक्षा मार्गदर्शन केंद्राचे व्याख्यान संपन्न



चारनेर । नगर सहाद्री

स्पर्धा परीक्षांमध्ये यशस्वी होण्यासाठी विद्यार्थ्यांनी आजून्हेही हुले हातेचे आहे. परिश्रम केल्यास नकीच यश मिळते. प्राचीन भारतातील विद्यार्थ्यांचा

प्रतिभा स्पर्धा परीक्षेत विजय येतात. अग्रगण्यता करणे ही स्पर्धा परीक्षेची पहिली पायरी आहे. असे मत सहाय्यक राज्यकार आयुक्त स्वाती थोरात यांनी स्पर्धा परीक्षांना झपुकासाठी केले आहे.

अहमदनगर जिल्हा माध्यमिक शिक्षण प्रशासक सहाय्यक मुलिकादेवी महाविद्यालय निरोज येथे स्पर्धा परीक्षा मार्गदर्शन केंद्राच्या उद्घाटन करण्यात आले. यावेळी कार्यक्रमात स्वा. थोरात यांनी मार्गदर्शन केले. यावेळी परिषदातील

हेती असे स्पर्धा परीक्षांमध्ये यशस्वी होण्यासाठी विद्यार्थ्यांनी आजून्हेही हुले हातेचे आहे. परिश्रम केल्यास नकीच यश मिळते. प्राचीन भारतातील विद्यार्थ्यांचा

स्पर्धा परीक्षा हाचारी करणारे विद्यार्थी, महाविद्यालयातील विद्यार्थी व प्राध्यापक उपस्थित होते. यावेळी डॉ. बट्टेकर आदी यांनी मार्गदर्शन केले. प्राचीन भारतातील विद्यार्थ्यांना स्पर्धा परीक्षेच्या दृष्टिकोनातून हाचारी करण्यासाठी योग्य मार्गदर्शकाची मदत म्हणून महाविद्यालयात स्पर्धा परीक्षा मार्गदर्शन केंद्राचे उद्घाटन करण्यात आले.

Web Edition
 Dec 9, 2021 Page No. 3
 Powered by: mkt246.com

पुढारी

निघोजमध्ये स्पर्धा मार्गदर्शन केंद्राचे उद्घाटन परिश्रम व वेळेचे व्यवस्थापन हीच यशाची गुरुकिल्ली : स्वाती थोरात

निघोज : पुढारी वृत्तसेवा

परिश्रम केल्यास नकीच यश मिळते, असे मार्गदर्शन सहाय्यक राज्यकार आयुक्त स्वाती थोरात यांनी स्पर्धा परीक्षांच्या सुरुवातीसाठी केले आहे. नगर विलय मंडळाच्या विद्या प्रसारक सहाय्यकाची मुलिकादेवी महाविद्यालयात स्पर्धा परीक्षा मार्गदर्शन केंद्राच्या उद्घाटन करण्यात आले. स्वाती थोरात यांनी मार्गदर्शन केले. यावेळी कार्यक्रमात स्वा. थोरात यांनी मार्गदर्शन केले. यावेळी परिषदातील

दीपश्रमवलेन करून करण्यात आले. यावेळी परिषदातील स्पर्धा परीक्षा हाचारी करणारे विद्यार्थी, महाविद्यालयातील विद्यार्थी व प्राध्यापक उपस्थित होते. यावेळी डॉ. बट्टेकर आदी यांनी मार्गदर्शन केले. प्राचीन भारतातील विद्यार्थ्यांना स्पर्धा परीक्षेच्या दृष्टिकोनातून हाचारी करण्यासाठी योग्य मार्गदर्शकाची मदत म्हणून महाविद्यालयात स्पर्धा परीक्षा मार्गदर्शन केंद्राचे उद्घाटन करण्यात आले.

अध्यापक व विषय कोणता आहे. प्रत्येक विषयाच्या कोणत्याही घटककांथा मध्येच आहे. सहाय्यक राज्यकार आयुक्त स्वाती थोरात यांनी मार्गदर्शन केले. प्राचीन भारतातील विद्यार्थ्यांना स्पर्धा परीक्षेच्या दृष्टिकोनातून हाचारी करण्यासाठी योग्य मार्गदर्शकाची मदत म्हणून महाविद्यालयात स्पर्धा परीक्षा मार्गदर्शन केंद्राचे उद्घाटन करण्यात आले.

वेगवेगळ्या विषयावर व्याख्यान, मार्गदर्शन आयोजित करीत आसे. त्याचा फायदा विद्यार्थ्यांनी घ्यावा व यश संपादन करावे. हाईस्कूलच्या स्मार्ट बॉर्डर अधिकार विलय, तर यश संपादन संपादन करावे. प्रास्ताविक उपस्थापन डॉ. मनोहर एडेंडे यांनी केले. सहाय्यक राज्यकार आयुक्त स्वाती थोरात यांनी मार्गदर्शन केले. यावेळी कार्यक्रमात स्वा. थोरात यांनी मार्गदर्शन केले. यावेळी परिषदातील

My Ahmednagar Edition
 Dec 9, 2021 Page No. 2
 newspaper.pudhari.co.in



(Signature)

PRINCIPAL
 Shri. Mulikadevi Mahavidyalaya, Nighoj
 Tal. Parnar, Dist. Ahmednagar-414306

पुण्य नगरी

परिश्रम केल्यास नक्कीच यश मिळते : थोरात

सुषा : परिश्रम केल्यास नक्कीच यश मिळते. आत्मपरिक्षण ही स्पर्धा परीक्षेची पहिली पायरी आहे, असे प्रतिपादन सहाय्यक राज्यकर आयुक्त स्वाती थोरात यांनी स्पर्धा परीक्षार्थींना मार्गदर्शन करताना केले.

पारनेर तालुक्यातील निधोज येथील मुलिकदेवी महाविद्यालयात स्पर्धा परीक्षा मार्गदर्शन केंद्राच्या उद्घाटनप्रसंगी त्या बोलत होत्या. अध्यक्षास्थानी महाविद्यालयाचे प्राचार्य डॉ. सहदेव आहरे होते. या वेळी परिसरातील स्पर्धा परीक्षा तयारी करणारे विद्यार्थी, महाविद्यालयाचे विद्यार्थी व प्राध्यापक उपस्थित होते.

थोरात यांनी सांगितले की, अधिकारी होऊन प्रशासकीय सेवेत कर्तव्य बजावणे हे आजच्या तरुणाईचं स्वप्न आहे, स्पर्धा परीक्षेत यश मिळवण्याचे असंल तर जिद्द, चिकाटी सकागत्मक दृष्टिकोन व आत्मविश्वास हे गुण अंगी असणे अत्यंत आवश्यक आहे. परीक्षेसाठी असणारा अभ्यासक्रम व विषय

कोणता आहे, प्रत्येक विषयात कोणकोणत्या घटकांचा समावेश आहे. सराव पेपर, उजळणी, गटचर्चा, अशा पद्धतीने प्रमुख मुद्दे घेऊन वेळेचे व्यवस्थापन व नियोजन केल्यास निश्चितच चांगले गुण मिळवता येतील. प्रा. डॉ. आहरे म्हणाले की, ग्रामीण भागातील विद्यार्थ्यांना स्पर्धा परीक्षेच्या दृष्टिकोनातून तयारी करण्यासाठी योग्य मार्गदर्शकाची मदत म्हणून महाविद्यालयातील परीक्षा केंद्रामार्फत वेगवेगळ्या विषयांवर व्याख्यान व मार्गदर्शनाचे आयोजन केले जाते. त्याचा फायदा विद्यार्थ्यांनी घ्यावा व यश संपादन करावे. हाडवकंपेक्षा स्मार्ट वर्कवर अधिक भर दिल्यास यश लवकर संपादन करता येते. डॉ. मनोहर एरंडे यांनी स्पर्धा परीक्षा तयारीसाठी आत्मविश्वास महत्वाचा असल्याचे सांगितले. सूत्रसंचालन प्रा. प्रवीण जाधव व प्रा. सोमनाथ घोडे यांनी केले. स्पर्धा परीक्षा केंद्राचे समन्वयक प्रा.आनंद पाटेकर यांनी आभार मानले.

Smart Ahmednagar
Page No 4 December 09, 2021

लोतामंथन

वेळेचे व्यवस्थापन हीच यशाची गुरुकिल्ली : थोरात

पिढेक/प्रतिनिधी : परिश्रम केल्यास नक्कीच यश मिळते. आत्मपरिक्षण ही स्पर्धा परीक्षेची पहिली पायरी आहे, असे प्रतिपादन सहाय्यक राज्यकर आयुक्त स्वाती थोरात यांनी स्पर्धा परीक्षार्थींना मार्गदर्शन करताना केले. पारनेर तालुक्यातील निधोज येथील मुलिकदेवी महाविद्यालयात स्पर्धा परीक्षा मार्गदर्शन केंद्राच्या उद्घाटनप्रसंगी त्या बोलत होत्या. अध्यक्षास्थानी महाविद्यालयाचे प्राचार्य डॉ. सहदेव आहरे होते. या वेळी परिसरातील स्पर्धा परीक्षा तयारी करणारे विद्यार्थी, महाविद्यालयाचे विद्यार्थी व प्राध्यापक उपस्थित होते.

Ahmednagar Edition
Dec 9, 2021 Page No. 5
Powered by : eReliefGo.com

वेळेचे व्यवस्थापन हीच यशाची गुरुकिल्ली : स्वाती थोरात

पिढेक/प्रतिनिधी :

परिश्रम केल्यास नक्कीच यश मिळते. आत्मपरिक्षण ही स्पर्धा परीक्षेची पहिली पायरी आहे, असे प्रतिपादन सहाय्यक राज्यकर आयुक्त स्वाती थोरात यांनी स्पर्धा परीक्षार्थींना मार्गदर्शन करताना केले. पारनेर तालुक्यातील निधोज येथील मुलिकदेवी महाविद्यालयात स्पर्धा परीक्षा मार्गदर्शन केंद्राच्या उद्घाटनप्रसंगी त्या बोलत होत्या. अध्यक्षास्थानी महाविद्यालयाचे प्राचार्य डॉ. सहदेव आहरे होते. या वेळी परिसरातील स्पर्धा परीक्षा तयारी करणारे विद्यार्थी, महाविद्यालयाचे विद्यार्थी व प्राध्यापक उपस्थित होते.



थोरात यांनी सांगितले की, अधिकारी होऊन प्रशासकीय सेवेत कर्तव्य बजावणे हे आजच्या तरुणाईचं स्वप्न आहे, स्पर्धा परीक्षेत यश मिळवण्याचे असंल तर जिद्द, चिकाटी सकागत्मक दृष्टिकोन व आत्मविश्वास हे गुण अंगी असणे अत्यंत आवश्यक आहे. परीक्षेसाठी असणारा अभ्यासक्रम व विषय कोणता आहे, प्रत्येक विषयात कोणकोणत्या घटकांचा समावेश आहे. सराव पेपर, उजळणी, गटचर्चा, अशा पद्धतीने प्रमुख मुद्दे घेऊन वेळेचे व्यवस्थापन व नियोजन केल्यास निश्चितच चांगले गुण मिळवता येतील. प्रा. डॉ. आहरे म्हणाले की, ग्रामीण भागातील विद्यार्थ्यांना स्पर्धा परीक्षेच्या दृष्टिकोनातून तयारी करण्यासाठी योग्य मार्गदर्शकाची मदत म्हणून महाविद्यालयातील परीक्षा केंद्रामार्फत वेगवेगळ्या विषयांवर व्याख्यान व मार्गदर्शनाचे आयोजन केले जाते. त्याचा फायदा विद्यार्थ्यांनी घ्यावा व यश संपादन करावे. हाडवकंपेक्षा स्मार्ट वर्कवर अधिक भर दिल्यास यश लवकर संपादन करता येते. डॉ. मनोहर एरंडे यांनी स्पर्धा परीक्षा तयारीसाठी आत्मविश्वास महत्वाचा असल्याचे सांगितले. सूत्रसंचालन प्रा. प्रवीण जाधव व प्रा. सोमनाथ घोडे यांनी केले. स्पर्धा परीक्षा केंद्राचे समन्वयक प्रा.आनंद पाटेकर यांनी आभार मानले.



(Signature)

PRINCIPAL

Shri. Mulikadevi Mahavidyalaya, Nighoj
Tal. Parnar, Dist. Ahmednagar-414306

Ahmednagar Jilha Maratha Vidya Prasarak Samaj's
Shri Mulikadevi Mahavidyalaya, Nighoj
Tal. Parner, Dist. Ahmednagar



Feedback Analysis

How satisfied were you with the Webinar?

46 responses

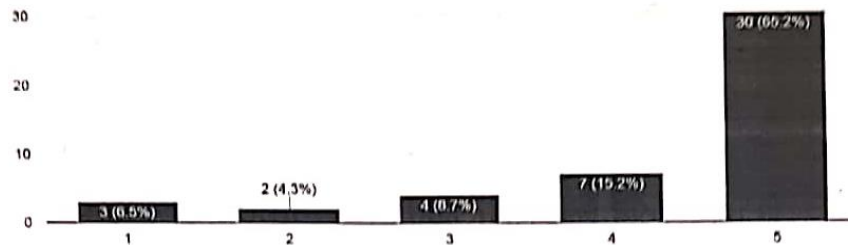

How relevant and helpful do you think it was for your future?

46 responses

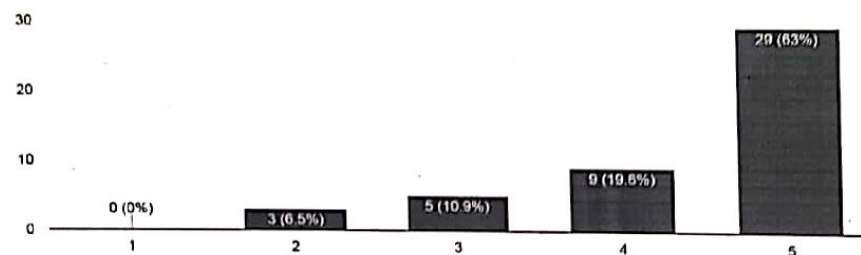



Clarity of communication about,
46 responses

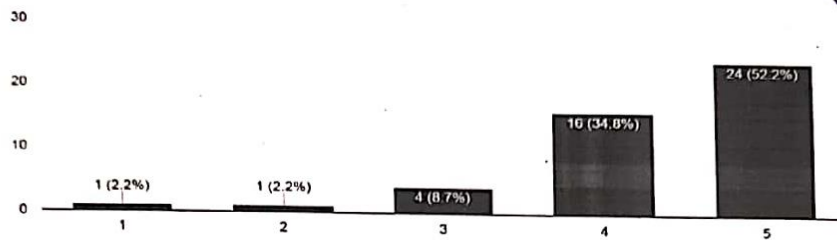

How was organization of the sessions?
46 responses

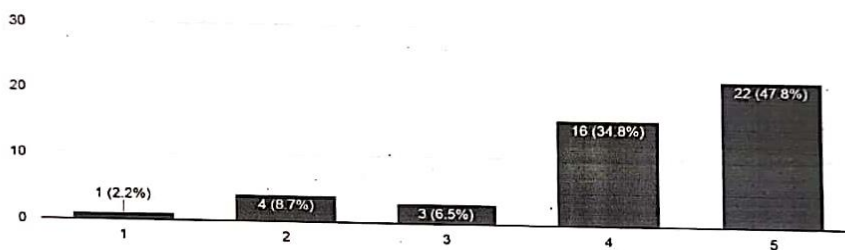

Quality of lectures.
46 responses

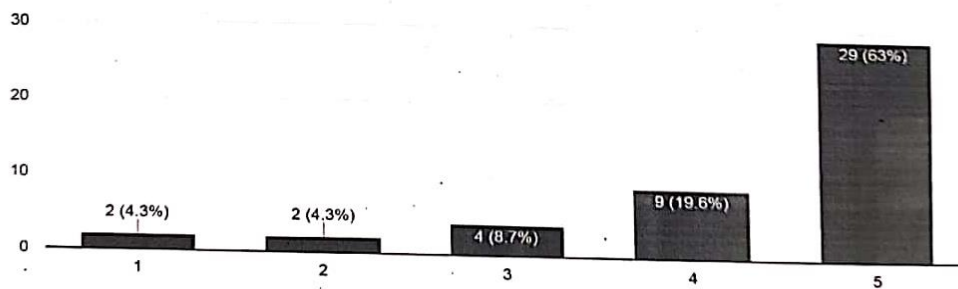

PRINCIPAL
Shri. Mulikadevi Mahavidyalaya, Nighoj
Tal. Parner, Dist. Ahmednagar - 414306

Ahmednagar Jilha Maratha Vidya Prasarak Mandal's
Shri Mulikadevi Mahavidyalaya, Nighoj
Tal. Parner, Dist. Ahmednagar.



Competitive Examination Guidance Center

One Day Webinar on Career and Its Nature Through Competitive Examination

Date: 19.06.2021

Registration List

Time: 10.30 am

Sr. No.	Email	Name of Participant.	Mobile Number	Class	Name of College
1	dr.mrander@gmail.com	Dr. Manohar Erande	9850296750	Office	Shri Mulikadevi Mahavidyalaya, Nighoj
2	lanke.sandip11@gmail.com	Sandip babaji lanke	8956572197	TYBSc	Shri Mulikadevi Mahavidyalaya, Nighoj
3	sharayvande1@gmail.com	Gunjal Soniya	9665350146	Student	Shri Mulikadevi Mahavidyalaya, Nighoj
4	sangitamandge2014@gmail.com	Sangita Pandharinath Mandage	8805754561	Faculty/ Teacher/ Professor	Shri Mulikadevi Mahavidyalaya, Nighoj
5	tanmaydhawale149@gmail.com	Dhawale Sonal sandip	9850361336	Student	Shri Mulikadevi Mahavidyalaya, Nighoj
6	akashchaudhan32074@gmail.com	Chaudhari Akash Haribhau	7558520466	Student	Shri Mulikadevi Mahavidyalaya, Nighoj
7	pyotizanjad07@gmail.com	Zanjad Jyoti Thakam	9823663671	Student	Shri Mulikadevi Mahavidyalaya, Nighoj
8	virajbagate10@gmail.com	Viraj sambhaji bagate	9623062565	Student	Shri Mulikadevi Mahavidyalaya, Nighoj
9	1234kiranikardile@gmail.com	Kiran Kardile	9561278217	Student	Shri Mulikadevi Mahavidyalaya, Nighoj
10	somnathgaikwad10@gmail.com	Somnath sanjay gaikwad	9022316320	Student	Shri Mulikadevi Mahavidyalaya, Nighoj
11	sachintumar@gmail.com	SACHIN SHIVAJI TUWAR	9880724020	Faculty/ Teacher/ Professor	Shri Mulikadevi Mahavidyalaya, Nighoj
12	dipalivavhal3112@gmail.com	Vavhal Dipali Sukhdev	8261005770	Student	Shri Mulikadevi Mahavidyalaya, Nighoj
13	madnunbhakare69@gmail.com	Bhakare Madhuri Santosh	8010428299	Student	Shri Mulikadevi Mahavidyalaya, Nighoj
14	chabukswarsupriya33@gmail.com	Sonawane Supriya Vaibhav	8108513990	Student	Shri Mulikadevi Mahavidyalaya, Nighoj
15	ashwinwaje1999@gmail.com	Waje Ashwini Babaji	9022118206	Student	Shri Mulikadevi Mahavidyalaya, Nighoj
16	vs0647263@gmail.com	Vishal sopan Shinde	8433593432	Student	Shri Mulikadevi Mahavidyalaya, Nighoj
17	shinderutuja421@gmail.com	Rutuja arjun shinde	9370831808	Student	Shri Mulikadevi Mahavidyalaya, Nighoj
18	ritikbajdhav2000@gmail.com	Ritik balu jadhav	7058563086	Student	Shri Mulikadevi Mahavidyalaya, Nighoj
19	padwalchaitali226@gmail.com	Padwal Chaitali Ramdas	8208747104	Student	Shri Mulikadevi Mahavidyalaya, Nighoj
20	sachindhavan3@gmail.com	Dhavan Sachin Balu	8806972517	Student	Shri Mulikadevi Mahavidyalaya, Nighoj
21	prajaktathorat59@gmail.com	Thorat prajakta sampat	9765624682	Student	Shri Mulikadevi Mahavidyalaya, Nighoj
22	rokadevaibhav1997@gmail.com	Rokade Vaibhav Dattatraya	8446534852	Student	Shri Mulikadevi Mahavidyalaya, Nighoj
23	Pbsumbare@gmail.com	Asst Prof- Sumbare Popat Balu	9657607681	Faculty/ Teacher/ Professor	Other
24	vinodbote26@gmail.com	Vinod Belote	9657292183	Student	Shri Mulikadevi Mahavidyalaya, Nighoj
25	vish.unipune@gmail.com	Vishal Ramdas Rokade	9970717148	Faculty/ Teacher/ Professor	Shri Mulikadevi Mahavidyalaya, Nighoj
26	abhaylamkhade59@gmail.com	Lamkhade Abhay Santosh	9373287289	Student	Shri Mulikadevi Mahavidyalaya, Nighoj
27	rahulpathare765@gmail.com	Pathare Rahul	9096520743	Student	Shri Mulikadevi Mahavidyalaya, Nighoj
28	Kantilalbhandari27@gmail.com	Bhandari Aishwarya kantilal	7387468830	Student	Shri Mulikadevi Mahavidyalaya, Nighoj
29	pravinbhakare3625@gmail.com	Pravin Kashinath Bhakare	7709032072	Other	Shri Mulikadevi Mahavidyalaya, Nighoj
30	adsul1992@gmail.com	Adsul Akshay Ambadas	8208421013	Faculty/ Teacher/ Professor	Shri Mulikadevi Mahavidyalaya, Nighoj
31	ketanrathor830@gmail.com	Thorat Ketan Bhaskar	7672362195	Student	Shri Mulikadevi Mahavidyalaya, Nighoj

311	nisalrevati@gmail.com	Nisal Revati subhash	9975477141	Student	Other
312	subhash.pujan1974@gmail.com	Subhash Pujari	9422226043	Other	Other
313	a@gmail.com	a	12	Faculty/ Teacher/ Professor	Other
314	ajiterande007@gmail.com	Ajit	8956969922	Other	Other
315	Shalubaisumdre@gmail.com	Sumbare Namrata Haribhau	7218780043	Student	Other
316	Vaishnavi_04@gmail.com	Bochare Vaishnavi Baban	9373137282	Student	Shri Mulikadevi Mahavidyalaya, Nighoj
317	Shalini_dumbre@gmail.com	Sumbare Namrata haribhau	7218780043	Student	Other
318	lamkhadeakash315@gmail.com	Akash baban lamkhade	9665219402	Other	Shri Mulikadevi Mahavidyalaya, Nighoj
319	gnudavant2307@gmail.com	Udavant Gayatri Narendra	9370548091	Student	Other
320	ashwinipardeshi1213@gmail.com	Pardeshi Ashwini Nitinsing	9503117243	Student	Other
321	ashwinipardeshi1213@gmail.com	Pardeshi Ashwini Nitinsing	9503117243	Student	Shri Mulikadevi Mahavidyalaya, Nighoj
322	poonammakare817@gmail.com	Makare Poonam Ravsaheb	7745860817	Student	Other
323	poonammakare817@gmail.com	Makare Poonam Ravsaheb	7745860817	Student	Other
324	poonammakare817@gmail.com	Makare Poonam Ravsaheb	7745860817	Student	Other
325	ashishmemane99@gmail.com	Ashish Memane	9881042954	Student	Other
326	kakadepooja7@gmail.com	Pooja kakade	7020126474	Student	Other
327	kajaltalke0595@gmail.com	Gangarde Kajal Changdev	8482840595	Student	Shri Mulikadevi Mahavidyalaya, Nighoj
328	kakadepooja7@gmail.com	Pooja Kakade	7020126474	Student	Other
329	gandhisejal152@gmail.com	Competitive examination Guidance	8888655477	Student	Shri Mulikadevi Mahavidyalaya, Nighoj
330	sambhajigavhane1@gmail.com	Gaun Sambhaji Gavhane	9370744231	Student	Shri Mulikadevi Mahavidyalaya, Nighoj
331	pravinthange525@gmail.com	Pravin Prakash Thange	9049425316	Student	Shri Mulikadevi Mahavidyalaya, Nighoj
332	prajaktasable71@gmail.com	Sable Prajakta Santosh	7822065935	Faculty/ Teacher/ Professor	Other
333	Lankesandhya2131@gmail.com	Lanke sandhya vishwas	9511826011	Student	Shri Mulikadevi Mahavidyalaya, Nighoj
334	rahulpathare765@gmail.com	Pathare Rahul	9096520743	Student	Shri Mulikadevi Mahavidyalaya, Nighoj



Soni e r
PRINCIPAL
Shri Mulikadevi Mahavidyalaya, Nighoj
Tal. Parner, Dist. Ahmednagar.

Animal Photography Competition for Slow Learner

Ahmednagar Jilha Maratha Vidya Prasarak Samaj's
SHRI MULIKADEVI MAHAVIDYALAYA, NIGHOJ

Tal -Parner, Dist - Ahmednagar

ZOOLOGY CLUB

Organizes

Zoological Drawing & Painting Competition

On 05th February 2022

Results of Competition

Sr. No	Name of the Student	Class	Name of Drawing	Rank
1.	Kor Jayshree Bhaskar	F.Y. B.Sc	Save wild life	1st
2.	Narkhade Mangal Macchindra	S.Y. B.Sc	Bombyx mori (life cycle)	2nd
3.	Lonke Sandhya Vishwas	S.Y.B.Sc	Adult tomatode	3rd
3.	Gund Pratiksha Satyawar	F.Y.B.Sc	Pollution.	3rd

HEAD
Department of Zoology
Shri.Mulikadevi Mahavidyalaya,Nighoj
Tal,Parner,Dist,A'Nagar-414306

Name & Sign of Examiner
Mr. S.V. Nighut
Dept. of Zoology.



Ahmednagar Jilha Maratha Vidya Prasarak Samaj's,
Shri Mulikadevi Mahavidyalaya, Nighoj

Tal.- Parner, Dist.- Ahmednagar 414 306



ZOOLOGY CLUB

CERTIFICATE

This is to certify that the Mr./Ms. NICHIT ANKITA BALU of FYBSc Class

Got.....Rank / Participated in "Zoological Drawing and Painting Competition"

conducted by Department of Zoology on 05th February 2022.

Mr. S.V. Nighut
Co-ordinator

Dr. P. P. Pathare
Convener/HoD
Dept. of Zoology

Dr. M. R. Erande
I/C Principal

Dr. S. K. Aher
Principal

Ahmednagar Jilha Maratha Vidya Prasarak Samaj's
Shri Mulikadevi Mahavidyalaya, Nighoj

Tal-Parner, Dist-Ahmednagar

Zoological Drawing and painting Competition 2021-22

Participants

Sr No	Student Name	Sign
1	CHAUDHARI AARTI NAMDEV	<i>(Aarti)</i>
2	ADAK ANIKET BABAN	<i>Adak</i>
3	KHODADE JAYRAM DINKAR	<i>Khodade</i>
4	LALGE RUTIK GITARAM	<i>Lalge</i>
5	MULAY RUTIK SUNIL	<i>Mulay R. S.</i>
6	CHAUDHARI PRACHI NANABHAU	<i>prachi</i>
7	LAMKHADE SHRUTI BHAGWAN	<i>Shruti</i>
8	LAMKHADE SHARVARI MAHADU	<i>Sharvari</i>
9	LANKE ANISHA SANTOSH	<i>Anisha</i>
10	SONAWANE SWATI RAVINDRA	<i>Swati</i>
11	LALGE SANJANA VASANT	<i>Sanjana</i>
12	JADHAV VAIBHAVI SANJAY	<i>Sadha V.S.</i>
13	BELOTE DHANASHRI ASHOK	<i>Belote D.</i>
14	GUND PRATIKSHA SATYAWAN	<i>Gund</i>
15	BERDE ANIKET SANJAY	<i>Berde</i>
16	BHALEKAR SHWETA UTTAM	<i>Shweta</i>
17	WAJE PRIYANKA SANTOSH	<i>Waje P.S.</i>
18	KALE ASHWINI BALU	<i>Kale</i>
19	SALVE VAISHNAVI SHASHIKANT	<i>Salve</i>
20	LANKE SANDHYA VISHVAS	<i>Sanalaya</i>
21	LALGE TEJAS RAJARAM	<i>Tejas</i>
22	LALGE MONIKA SUBHASH	<i>Monika</i>
23	LALGE SNEHAL SUBHASH	<i>Snehal</i>
24	NARHE PRAVIN APPA	<i>Narhe</i>
25	KOR JAYSHREE BHASKAR	<i>Kor</i>
26	VARKHADE MANGAL MACCHINDRA	<i>Mangal</i>
27	BHAKARE PRAVIN VILAS	<i>Bhakare</i>
28	VARAL ADESH SANTOSH	<i>Varal</i>
29	CHAUDHARI PRATIBHA BABAN	<i>Pratibha</i>
30	LAMKHADE PALLAVI KISAN	<i>Pallavi</i>
31	KHEDKAR GAURAV BALWANT	<i>Khedkar</i>
32	MESE ANISHA KAILAS	<i>Mese</i>

(Signature)
H.O.D.

(Signature)
Principal
PRINCIPAL
Shri Mulikadevi Mahavidyalaya, Nighoj
Tal-Parner, Dist-Ahmednagar-414306

ZOOLOGICAL DRAWING AND PAINTING COMPETITION

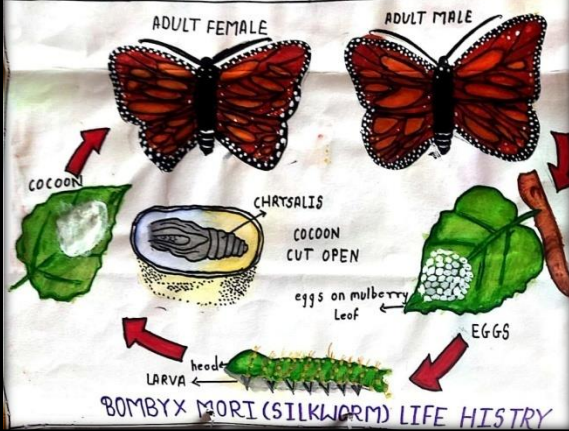

Name :- Kale Ashvini Balasaheb.
Class :- S-Y-Bsc.
Subject :- Zoological diagram -
The Life Cycle of Silkworm.

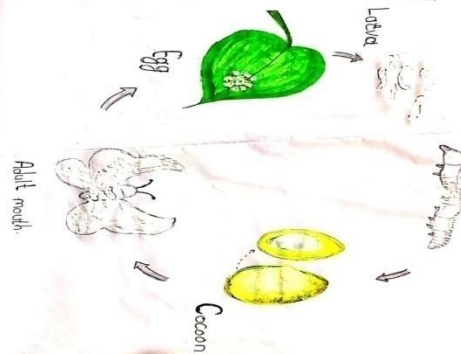
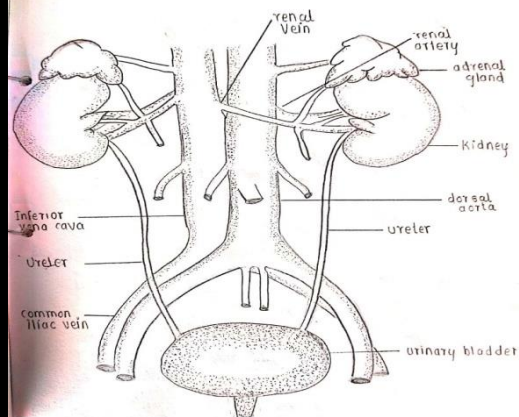

Fig. Excretory system Human



ZOOLOGICAL DRAWING AND PAINTING COMPETITION

NAME :- Chaudhari Akanksha Subhash. DATE - 5/2/22
CLASS :- FY.BSC

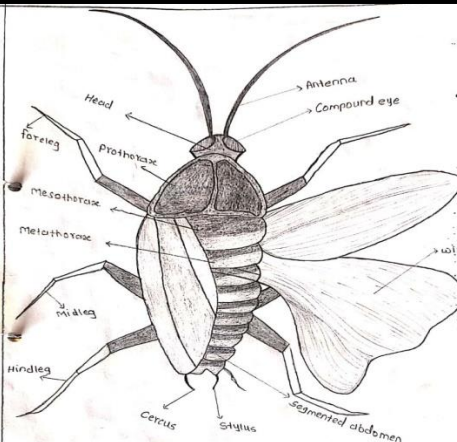
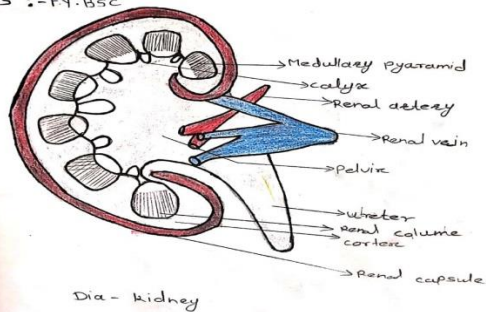
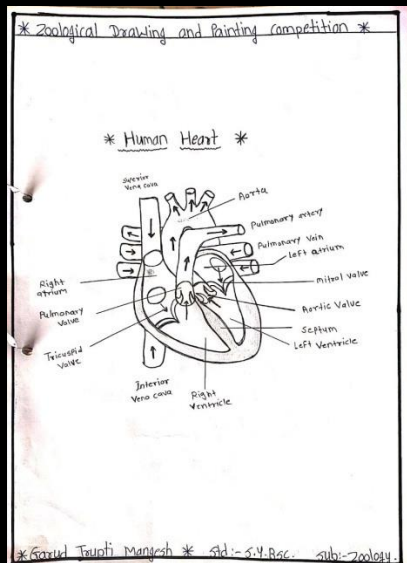
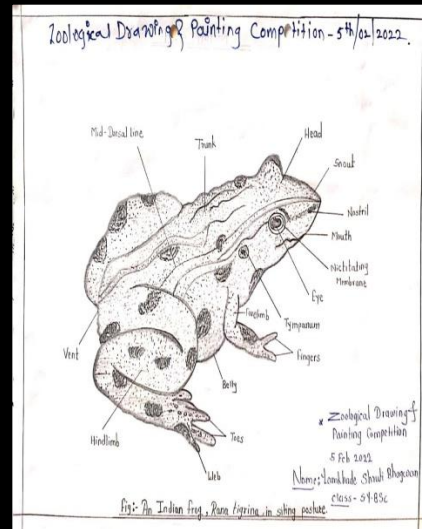
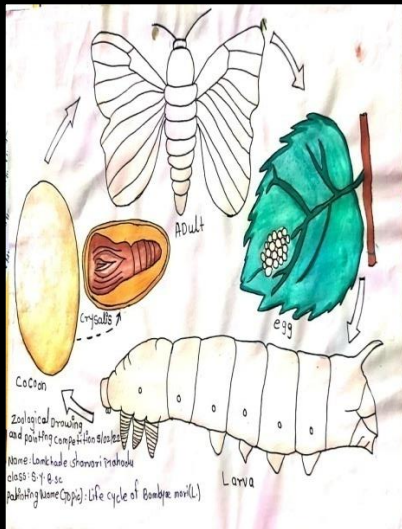
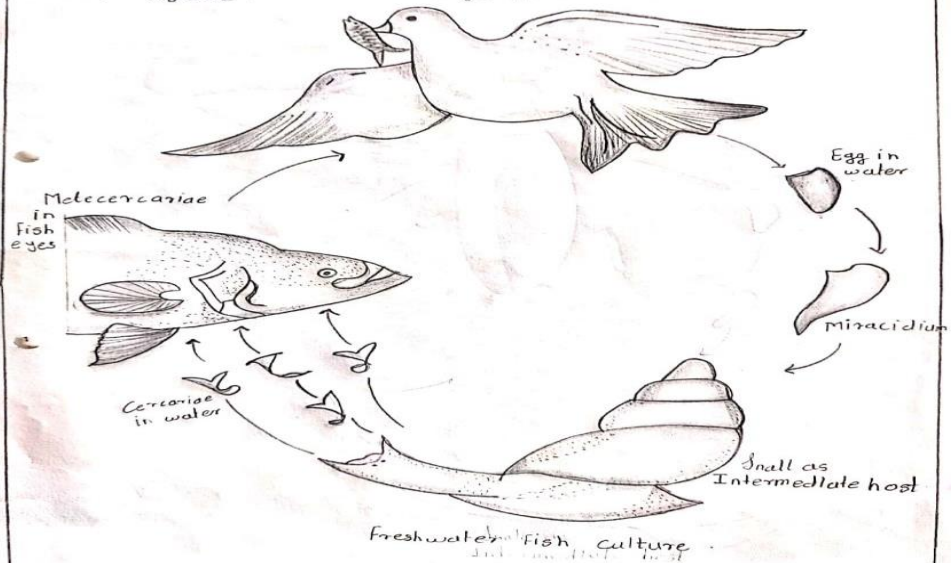

Fig. COCKROACH

* Zoological Drawing
& Painting Competition
5 Feb 2022
Jayram Dinkar Khodade
S.Y.B.Sc



Zoological Drawing & Painting competition 5-2-22 .
 Name :- Lanke Sandhya Vishwas
 class - SyBsc
 Adult trematode:
 in gut of waterbird .



Name : kor Jayshri Bhaskar
 zoological drawing & painting competition 2022 (save tree-save wildlife)

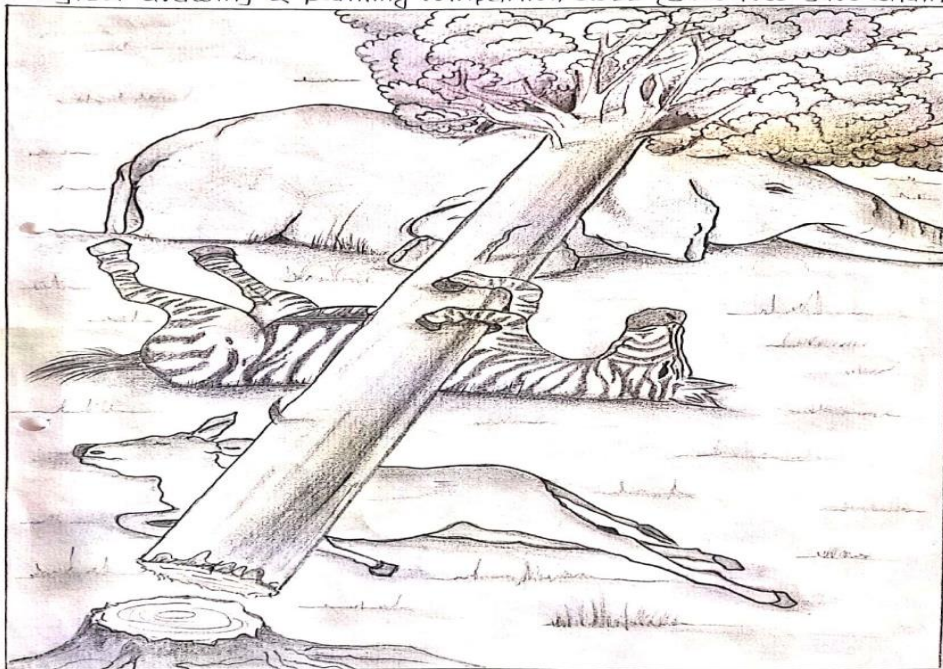



Extra Practical Work For Slow Learner



RANGOLI COMPETITION FOR SLOW LEARNER



Group Dissection Slow Learner



ESSAY WRITING COMPETITION SLOW LEARNER

सावित्रीबाई फुले पुणे विद्यापीठ, पुणे
अहमदनगर जिला मराठा विद्या प्रसारक समाज का
श्री मुलिकादेवी महाविद्यालय, निघोज,
ता. पारनेर, जि. अहमदनगर
हिंदी विभाग
शैक्षिक वर्ष
२०२१-२२

हिंदी विभाग द्वारा भाषा पखवाडातर्गत हिंदी दिवस के सुअवसर पर आयोजित १३
सितंबर २०२१ को सुबह १०:३० वजे हिंदी निबंध प्रतियोगिता का आयोजन
महाविद्यालय में किया गया था | इस प्रतियोगिता में प्रथम वर्ष, द्वितीय वर्ष तृतीय
वर्ष कला हिंदी के १० छात्रों ने सहभाग लिया |

इस प्रतियोगिता में प्रथम तीन कमांक पानेवाले छात्र निम्न रूप में हैं -

प्रथम कमांक -होने जयश्री बाबाजी (टी. वाय. बी.ए)

द्वितीय कमांक-लोखंडे काजल रोहीदास (टी. वाय. बी.ए)

तृतीय कमांक-रसाळ पायल बाळु (एस. वाय. बी.ए)

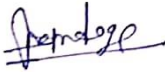
For 
विभाग प्रमुख
हिंदी विभाग
श्री. मुलिकादेवी महाविद्यालय, निघोज
ता. पारनेर, जि. अहमदनगर-४१४३०६

प्राचार्य
श्री. मुलिकादेवी महाविद्यालय, निघोज
ता. पारनेर, जि. अहमदनगर-४१४३०६

सावित्रीबाई फुले पुणे विद्यापीठ, पुणे
अहमदनगर जिला मराठा विद्या प्रसारक समाज का
श्री मुलिकादेवी महाविद्यालय, निघोज,
ता. पारनेर, जि. अहमदनगर
हिंदी विभाग
शैक्षिक वर्ष
२०२१-२२

हिंदी विभाग द्वारा भाषा पखवाडातर्गत हिंदी दिवस के सुअवसर पर आयोजित १३
सितंबर २०२१ को सुबह १०:३० वजे हिंदी निबंध प्रतियोगिता का आयोजन
महाविद्यालय में किया गया था | इस प्रतियोगिता में प्रथम वर्ष, द्वितीय वर्ष तृतीय
वर्ष कला हिंदी के निम्न छात्रों ने सहभाग लिया |

अ. न.	छात्र का नाम	कक्षा	विषय
१	रसाळ पायल बाळु	(एस. वाय. बी.ए)	राष्ट्रभाषा हिंदी
२	गाडेकर प्राजक्ता रविंद्र	(टी. वाय. बी.ए)	हिंदी विषय में रोजगार की संभावनाएँ
३	वराळ वैष्णवी संतोष	(एफ. वाय. बी.ए)	संत तुलसिदास
४	होने जयश्री बाबाजी	(टी. वाय. बी.ए)	संत कवीर
५	रसाळ संस्कृती संजय	(एस. वाय. बी.ए)	राष्ट्रभाषा हिंदी
६	मेचे अमित विलास	(टी. वाय. बी.ए)	संत मीराबाई
७	लोखंडे काजल रोहीदास	(टी. वाय. बी.ए)	हिंदी विषय में रोजगार की संभावनाएँ
८	लाळगे स्वप्निल संजय	(एस. वाय. बी.ए)	एक कदम स्वच्छता की ओर
९	पठाण सादीक झुंवर	(एस. वाय. बी.ए)	राष्ट्रभाषा हिंदी
१०	भोचरे गणेश बाळु	(एस. वाय. बी.ए)	एक कदम स्वच्छता की ओर

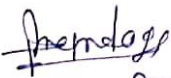
for 

विभाग प्रमुख
हिंदी विभाग
श्री. मुलिकादेवी महाविद्यालय, निघोज
ता. पारनेर, जि. अहमदनगर-४१४३०६

प्राचार्य

श्री. मुलिकादेवी महाविद्यालय, निघोज
ता. पारनेर, जि. अहमदनगर-४१४३०६

PLANT PHOTOGRAPHY COMPETITION SLOW LEARNER

Ahmednagar Jilha Maratha Vidya Prasarak Samaj's

SHRI MULIKADEVI MAHAVIDYALAYA, NIGHOJ

Tal –Parner, Dist – Ahmednagar

PLANT PHOTOGRAPHY COMPETITION

Organized By
Department of Botany



REGISTRATION FORM



1	Name of the Participant	
2	Name of the College	
3	Class	
4	Moh Number	
5	About the Photo	

ABOUT THE COMPETITION-

- To enhance the photography skills among the students
- To improve the observation skills among students
- To develop the positive approach among students for the plants.



REGISTRATION FEES - RS. 50





Student Name : Bunde Akshay Pandurang
College Name : Shri Dhokeshwar College,
Takali Dhokeshwar College
Class : T.Y.B.Sc
Mob. No. 9923934268



Student Name - Aishwarya Jayram Anarase
Name - New Art's, com & Sci. College
Class : M.Sc II
Mob. No. - 9139777870



Student Name - Avrade Ganesh Sanjay
College Name - Shri Mulikadevi college, Nighoj.
Class : T.Y.B.A
Mob. No. - 7972902248



Student Name - Dhole Nilesh Balu
College Name - Shri Mulikadevi college, Nighoj.
Class : T.Y.B.A
Mob. No. - 7219191887



Student Name : Lanke Yashodip Mukund
College Name : Shri Mulikadevi college, Nighoj.
Class : T.Y.B.Sc.
Mob. No. : 8830846944



Student Name : Varal Komal Santosh
College Name : Shri Mulikadevi college, Nighoj
Class : T.Y.B.Sc.
Mob. No. : 9689986598



Student Name : Dungale Sonal Balu
College Name : Shri Mulikadevi college, Nighoj.
Class : T.Y.B.Sc.
Mob. No. : 9158708066



Student Name : Kale Sonali Balu
College Name : New Art's, College Ahmednagar.
Class : M.Sc-II
Mob. No. : 7770026748



Student Name : Sabale Priyanka Savkar
College Name : Shri Mulikadevi college, Nighoj.
Class : S.Y.B.Sc
Mob. No. : 7083019578



Student Name : Thorat Sumita Shivaji
College Name : Shri Mulikadevi college, Nighoj
Class : F.Y.B.Sc
Mob. No. : 9763251077



Student Name : Misal Rohit Bhausaheb
College Name : Art's com & Sci. College Shevgaon.
Class : T.Y.B.Sc.
Mob. No. : 8329913310



Student Name : Bhukan Sarika Gangaram
College Name : Ahmednagar College, Ahmednagar
Class : M.Sc-II
Mob. No. : 7218994975



Student Name : Yewale Poonam Shantaram
College Name : Shri Mulikadevi college, Nighoj.
Class : F.Y.B.Sc.
Mob. No. : 9922821691



Student Name- Gavali Sandip Maruti
College Name : Shri Mulikadevi college, Nighoj.
Class : F.Y.B.A.
Mob. No. - 7020651426



Student Name : Lanke Nikita Babaji
College Name : Shri Mulikadevi college, Nighoj.
Class : T.Y.B.Sc.
Mob. No. : 9158706105



Student Name : Bhandare Kanchan Khandu
College Name : Shri Mulikadevi college, Nighoj
Class : T.Y.B.Sc.
Mob. No. : 9822321070